Office municipal d'habitation de Montréal

Organigramme 2022

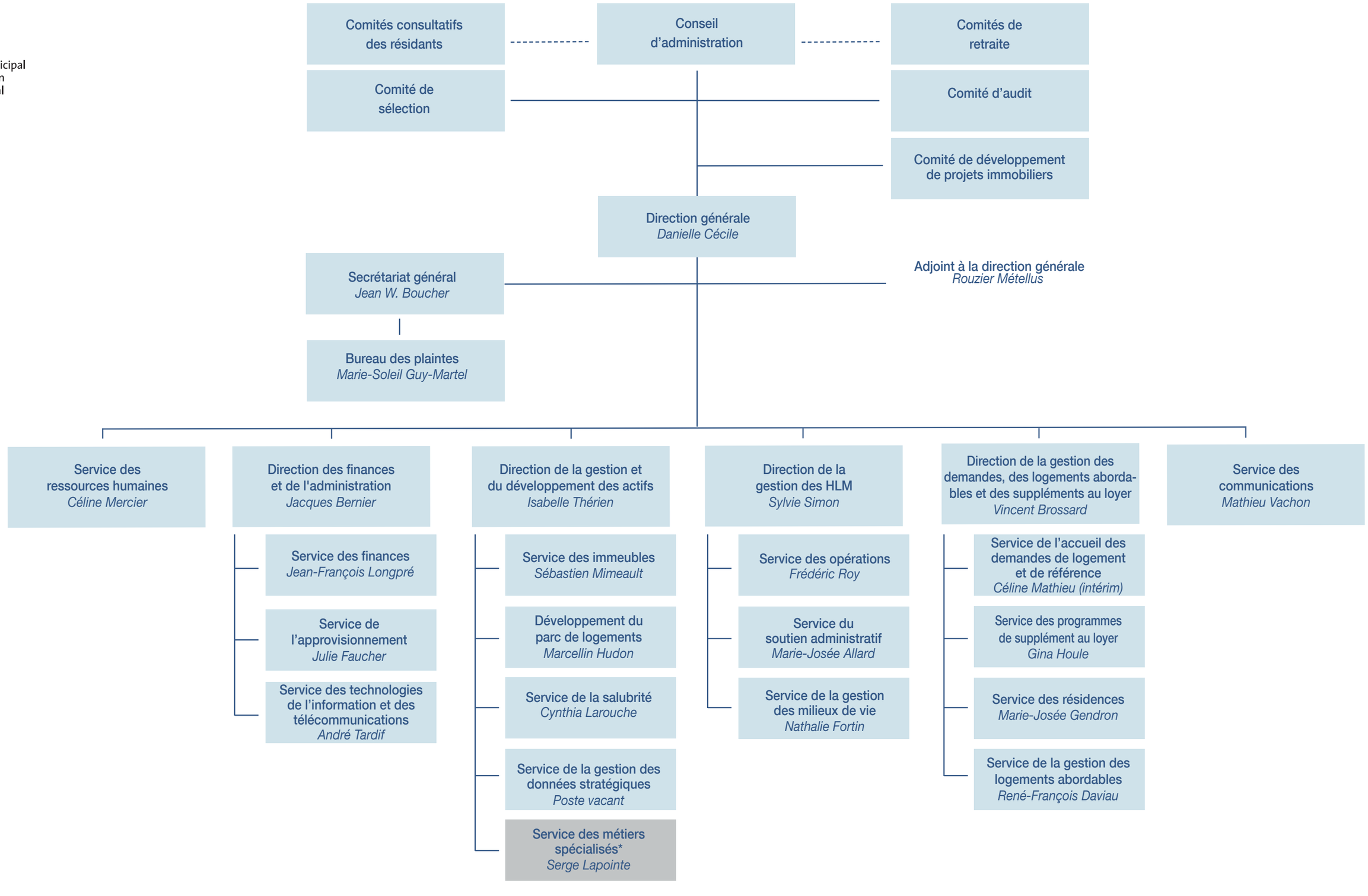

*Ce service relève temporairement du Service des opérations

Janvier 2022